Schweizerische Eidgenossenschaft
Confédération suisse
Confederazione Svizzera
Confederaziun svizra

Organigramm
Bundesamt für Kultur (BAK)

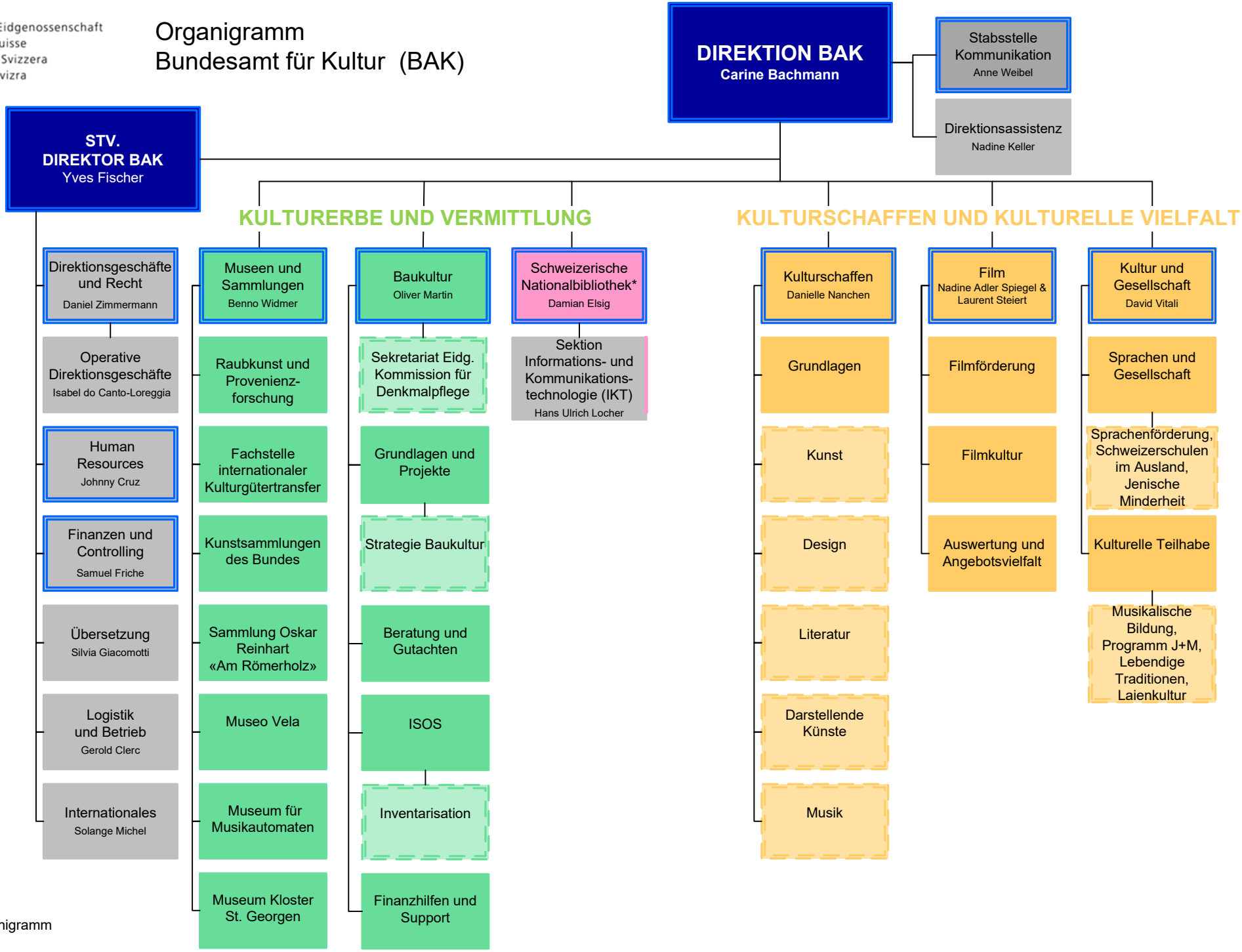

LEGENDE

- Mitglied der GL
- Themenbereiche
- * Gemäss Detailorganigramm
- Für Nationalbibliothek und BAK tätig

gültig ab 01.03.2024